



UNIR 2009

CONCURSO PÚBLICO

FUNDAÇÃO UNIVERSIDADE FEDERAL DE RONDÔNIA
Técnicos Administrativos em Educação

CADERNO DE QUESTÕES

NÍVEL
SUPERIOR:

ADMINISTRADOR

NOME DO CANDIDATO														

DOCUMENTO DE IDENTIDADE

NÚMERO DE INSCRIÇÃO

ASSINATURA DO CANDIDATO

PORTO VELHO, 16 DE AGOSTO DE 2009

ORIENTAÇÕES

Neste caderno possui paginas numeradas de 01 a 23, sendo 22 com 80 (oitenta) questões de múltipla-escolha, cada uma com 05 opções (A,B,C,D e E).

01 – Verifique na **Folha de Resposta**, seu nome, numero de inscrição, data de nascimento e cargo. Qualquer irregularidade comunique imediatamente ao fiscal de sala. Não serão aceitas reclamações posteriores.

02 - A prova objetiva terá duração de 4 horas incluindo neste tempo o preenchimento da **Folha de Respostas**.

03 – Leia atentamente cada questão e assinale na **Folha de Respostas** a opção que responde corretamente a cada uma delas, conforme modelo abaixo. A **Folha de Respostas** será o único documento valido para a correção eletrônica. O preenchimento da **Folha de Respostas** e a respectiva assinatura serão de inteira responsabilidade do candidato. Não haverá substituição da **Folha de Respostas**, por erro do candidato.

A	<input checked="" type="radio"/>
B	<input type="radio"/>
C	<input type="radio"/>
D	<input type="radio"/>
E	<input type="radio"/>

04 – As respostas deverão ser preferencialmente, transcritas com caneta esferográfica de tinta preta não porosa para a folha de respostas, pinte completamente o circulo correspondente.

05 – O fiscal de sala não está autorizado a alterar qualquer destas instruções. Em caso de duvida, solicite a presença do coordenador local.

06 – O candidato poderá retirar-se definitivamente do local de realização da prova após 60 minutos contados do seu efetivo inicio, **sem levar o caderno de questões**.

07 - O candidato só poderá levar o seu próprio **caderno de questões** faltando 60 minutos, para o termino do horário da prova.

08 – Após identificado e instalado na sala, o candidato não poderá consultar qualquer material, enquanto aguarda o horário para inicio da prova.

09 – Os três últimos candidatos deverão permanecer na sala até que o ultimo candidato entregue a Folha de Respostas.

10 – Ao terminar a prova, é de inteira responsabilidade do candidato entregar ao fiscal de sala, a **Folha de Respostas**. Não esqueça seus pertences.

11 - O Gabarito Oficial das Provas Objetivas será disponibilizado no sitio www.concursos.unir.br a partir do dia 17/08/2009.

12 – Os espaços em branco do **caderno de questões** estão reservados para rascunho.

QUESTÃO 01

CLUBE DO PANÇA.COM.BR - CAETANO CURY



“ Escuta, Mandioquinha: Tô achando que o Joaozin tá roubando lanche aqui no clube!” o uso da vírgula é o mesmo de “ Escuta, mandioquinha: ...” em qual quesito

- A) Vilhena, que é o Portal da Amazônia, é a cidade clima da região Norte
- B) Vilhena, Portal da Amazônia, e a cidade clima da região Norte
- C) “Pai, afasta de mim esse cálice”.
- D) Eu como chocolate demais, isto é, sou chocolatra, ou melhor “chocolove”.
- E) Hoje, o Brasil ganhou da Itália.

QUESTÃO 02



Copyright ©1999 Mauricio de Sousa Produções Ltda. Todos os direitos reservados.

6028

Em qual questão o (porquê, porque, por quê, por que) não foi empregado corretamente:

- A) Vocês não usam fogo como os índios de verdade por quê?
- B) Gostaríamos de saber a razão porque os índios de verdade não usam o fogo.
- C) Gostaria de saber o porquê de não usar o fogo como os índios de verdade?
- D) Por que vocês não usam fogo como os índios de verdade?
- E) Os índios de verdade não usam o fogo porque não querem.

QUESTÃO 03

Lei garante merenda e transporte a alunos do ensino médio da rede pública no Brasil PUBLICIDADE da Agência Brasil (16 jun 2009)

O presidente em exercício, José Alencar, sancionou nesta terça-feira **a lei que estende a merenda escolar e o transporte escolar ao ensino médio e à educação de jovens e adultos da rede pública**. Medida provisória nesse sentido já havia sido assinada em janeiro pelo presidente Luiz Inácio Lula da Silva, e os repasses já vinham sendo feitos aos Estados desde fevereiro.

Com a nova lei, o orçamento para alimentação escolar foi ampliado em R\$ 400 milhões, totalizando R\$ 2,1 bilhão, sendo que 30% deverão ser aplicados na aquisição de produtos da agricultura familiar.

A oração: “**a lei que estende a merenda escolar e o transporte escolar ao ensino médio e à educação de jovens e adultos da rede pública.**”

Possui a mesma regência no item :

- A) A publicidade mexe com o racional das pessoas.
- B) A comissão de professores sugeriu o valor de 30% para todos os sindicalizados
- C) “... os repasses já vinham sendo feitos aos Estados desde fevereiro.
- D) Viajamos, ontem, a Pimenteiras do Oeste.
- E) Sempre, falamos aos jovens sobre os perigos da droga.

QUESTÃO 04

“O problema é que não é so a bebida que causa acidentes, **existe varios outros fatores:..” a oração sublinhada pode ser substituída de maneira correta pela :**

- A) Devem existirem varios outros fatores
- B) Devem haver varios outros fatores;
- C) Tem varios outros fatores;
- D) Deve existir varios outros fatores;
- E) Deve haver varios outros fatores;

QUESTÃO 05

Quanto às regras de acentuação está **errada** a questão:

- A) Tem - Não é acentuado.
- B) Varios, preferencia, serio - Deveriam ser acentuadas pelo mesmo motivo
- C) So, ve, alguem – Deveriam ser acentuadas. Pertencem a mesma regra
- D) Taxi – Não é acentuado
- E) Impossivel– Deveria receber o acento.

QUESTÃO 06

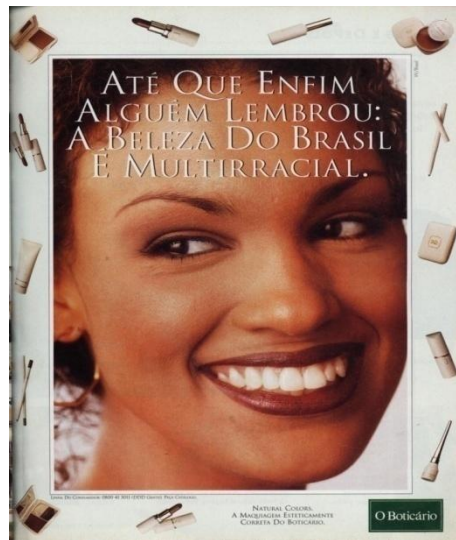

Fonte: Revista Raça, 1996, p. 25

“Até que enfim alguém lembrou: a beleza do Brasil é multirracial.”

Os dois pontos (:) usados acima estabelecem uma relação de subordinação entre as orações e poderia, simplesmente, ser substituído por:

- A) De que
- B) Que (conjunção integrante)
- C) Porque
- D) Por que
- E) Que (pronomes relativos)

Atenção: As questões de números 07 a 09 referem ao texto que segue.

Nem toda loucura é genial, nem toda lucidez é velha

Última Hora - 09/12/68

Estava mal chegando a São Paulo, quando um repórter me provocou: "Mas como, Chico, mais um samba? Você não acha que isso já está superado?" Não tive tempo de me defender ou de atacar os outros, coisa que anda muito em voga. Já era hora de enfrentar o dragão, como diz o Tom. Enfrentar as luzes, os cartazes, e a platéia, onde distingui um caro colega regendo um coro pra frente, de franca oposição. Fiquei um pouco desconcertado pela atitude do meu amigo, um homem sabidamente isento de preconceitos. Foi-se o tempo em que ele me censurava amargamente, numa roda revolucionária, pelo meu desinteresse em participar de uma passeata cívica contra a guitarra elétrica. Nunca tive nada contra esse instrumento, como nada tenho contra o tamborim. O importante é ter Mutantes e Martinho da Vila no mesmo palco.

Mas, como eu ia dizendo, estava voltando da Europa e de sua música estereotipada, onde samba, toada etc. são ritmos virgens para seus melhores músicos, indecifráveis para seus cérebros eletrônicos. "Só tenho uma opção, confesso-me um italiano - sangue novo ou a antimúsica. Veja, os Beatles, foram à Índia..." Donde se conclui como precipitada a opinião, entre nós, de que estaria morto o nosso ritmo, o lirismo e a malícia, a malemolência. É certo que se deve romper com as estruturas. Mas a música brasileira, ao contrário de outras artes, já traz dentro de si os elementos de renovação. Não se trata de defender a tradição, família ou propriedade de ninguém. Mas foi com o samba que João Gilberto rompeu as estruturas da nossa canção. E se o rompimento não foi universal, culpa é do brasileiro, que não tem vocação pra exportar coisa alguma. Quanto a festival, acho justo que estejam todos ansiosos por um primeiro prêmio. Mas não é bom usar de qualquer recurso, nem se deve correr com estrondo atrás do sucesso, senão ele se assusta e foge logo. E não precisa dar muito tempo para se perceber "que nem toda loucura é genial, como nem toda lucidez é velha."

QUESTÃO 07

Estava mal chegando a São Paulo, quando um repórter me provocou: "Mas como, Chico, mais um samba? Você não acha que isso já está superado?" Considerando-se os fatores de textualidade, é correto afirmar que a parte introdutória do texto pode ser classificada como:

- A) Narração
- B) Dissertação
- C) Descrição
- D) Gênero epistolar
- E) NDA

QUESTÃO 08

Todas as orações possuem a mesma estruturação sintática, ou seja, são substantivas exceto:

- A) "É certo que se deve romper com as estruturas."
- B) "Você não acha que isso já está superado?"
- C) "O importante é ter Mutantes e Martinho da Vila no mesmo palco."
- D) "Mas foi com o samba que João Gilberto rompeu as estruturas da nossa canção."
- E) "Quanto a festival, acho justo que estejam todos ansiosos por um primeiro prêmio."

QUESTÃO 09

“Estava mal chegando a São Paulo, quando um repórter me provocou:...”

O emprego do vocábulo ‘mal’ por Chico Buarque no texto

01. Estava chegando e não passava bem naquele momento;
02. Mal é conjunção subordinativa temporal;
03. Mal é um advérbio de modo.
04. Mal corresponde ao momento em que chegava a São Paulo
05. Mal é um adjetivo

Estão corretas as afirmações:

- A) 02,03
- B) 01, 03, 04,
- C) 02, 04;
- D) 04, 05
- E) 01, 02, 04

QUESTÃO 10

Há **erro(s)** referente(s) ao uso da vírgula no quesito:

- I - “... Enfrentar as luzes, os cartazes, e a platéia, onde distingui um caro colega regendo um coro pra frente, de franca oposição...”
- II - “... Veja, os Beatles, foram à Índia...”
- III - “... Só tenho uma opção, confessei-me um italiano - sangue novo ou a antimúsica. ...”

- A) Se estiver correto SOMENTE o que se afirma em II
- B) Se estiver correto SOMENTE o que se afirma em I
- C) Se estiver correto SOMENTE o que se afirma em I e II
- D) Se estiver correto SOMENTE o que se afirma em I e III
- E) Se estiver correto SOMENTE o que se afirma em II e III

QUESTÃO 11

Ao substituímos os termos grifados por (conforme abaixo em itálico e negrito)

- I. Donde se conclui como precipitada a opinião, entre nós, de que estaria morto o nosso ritmo, o lirismo e a malícia, a malemolência **por é *concluído***.
- II. E se o rompimento não foi universal, culpa é do brasileiro, que não tem **por *caso***.
- III. Mas não é bom usar de qualquer recurso, nem se deve correr com estrondo atrás do sucesso, senão ele se assusta e foge logo **por *caso não***.

- A) Se estiver correto SOMENTE o que se afirma em I e II
- B) Se estiver correto SOMENTE o que se afirma em II
- C) Se estiver correto SOMENTE o que se afirma em I
- D) Se estiver correto SOMENTE o que se afirma em I e III
- E) Se estiver correto SOMENTE o que se afirma em II e III

QUESTÃO 12

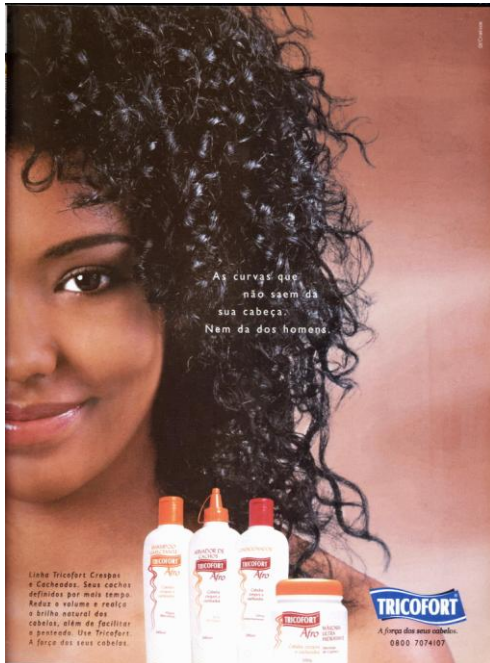

Fonte: Revista Raça, 7, n. 69, jul./ago., 2003, p. 9

Na publicidade da Tricofort “As curvas que não saem da tua cabeça. Nem da dos homens.” Temos a seguinte figura de linguagem

- A) Elipse
- B) Zeugma
- C) Catacrese
- D) Quiasmo
- E) Anáfora

Atenção: As questões de números 14 a 16 referem ao texto que segue.

A Lei Seca não atingiu grandes resultados por um motivo óbvio: ela é inefetiva. Botam a culpa na falta de eficiência da lei devido à pouca fiscalização, mas basta comparar os dados para ver que isso não faz sentido: houve um aumento absurdo do número de testes de bafômetros no segundo semestre da lei, mais que o triplo do primeiro semestre, e entretanto o número de acidentes e mortes no segundo semestre foi maior. Mais de 100 mil testes foram realizados, mais de 8 mil pessoas foram autuadas, mais de cinco foram presas mil presas - e se compararmos esses números que a quantidade de pessoas autuadas e presas por dirigir sob influência do álcool ANTES da lei seca? Quantas eram? Sequer chegavam a mil. A Lei Seca é um monstro, um absurdo, pune inocentes, destrói nossa liberdade e cultura e nem sequer funciona para salvar vidas e poupar pessoas de acidentes. O que ela serve mesmo é para girar as engrenagens da indústria das multas. 18/06/2009. (Trata-se de mais uma resposta de internauta sobre a **Lei Seca.**)

QUESTÃO 13

Paralelismo sintático. O que se denomina **paralelismo sintático** é um encadeamento de funções sintáticas idênticas... Nas orações abaixo não há o paralelismo sintático no seguinte item

- A) "... A Lei Seca não atingiu grandes resultados por um motivo óbvio..."
- B) "... a quantidade de pessoas autuadas e presas por dirigir sob influência do álcool ANTES da lei seca?..."
- C) "... houve um aumento absurdo do número de destes de bafômetros..."
- D) "... destrói nossa liberdade e cultura..."
- E) "... Botam a culpa na falta de eficiência da lei..."

QUESTÃO 14

"A Lei Seca não atingiu grandes resultados por um motivo óbvio: ela é **inefetiva**." O vocábulo inefetiva no texto do internauta significa:

- A) É constante;
- B) Não é eficaz;
- C) Não é eficiente;
- D) Não é efetiva;
- E) É funcional.

QUESTÃO 15

"Botam a culpa na falta de eficiência da lei devido **à pouca fiscalização,...**" Não se usa crase diante de pronomes indefinidos. Em qual item não devemos usá-la:

- A) É um fato semelhante **aquele** que observamos ontem.
- B) Temos amor **a** leitura.
- C) Houve uma sugestão anterior **a** que você deu.
- D) Estas são as finalidades **as** quais se destina o projeto.
- E) Não vou **a** qualquer parte.

LEGISLAÇÃO

QUESTÃO 16

A exigência de provimento em concurso público para cargos efetivos está relacionada a qual princípio?

- A) Hierarquia
- B) Razoabilidade
- C) Isonomia
- D) Publicidade
- E) Proporcionalidade

QUESTÃO 17

O princípio da eficiência traduz a idéia de uma administração:

- A) proporcional
- B) legal
- C) comercial
- D) amistosa
- E) gerencial

QUESTÃO 18

A fim de se evitar excessos do Poder de Polícia, pela Administração Pública, impõe-se o princípio da:

- A) eficiência
- B) isonomia
- C) legalidade
- D) meritocracia
- E) proporcionalidade

QUESTÃO 19

Assinale a alternativa correta:

- A) O poder discricionário do administrador público é sem limites.
- B) O poder discricionário do administrador público é autocrático.
- C) O poder discricionário do administrador público é burocrático.
- D) O poder discricionário do administrador público é limitado pelo próprio princípio da legalidade.
- E) O poder discricionário do administrador público é autocrático e nunca será limitado pelo princípio da legalidade.

QUESTÃO 20

Princípio da Estrita Legalidade indica que:

- A) o administrador e o cidadão comum não precisam da lei.
- B) o cidadão pode fazer tudo que a lei não proíba.
- C) o administrador só pode agir em estrita conformidade com o disposto na lei
- D) o cidadão só pode agir em estrita conformidade com o disposto na lei.
- E) o administrador só pode fazer tudo que a lei não proíba.

QUESTÃO 21

Os Bens de Domínio Público podem ser utilizados, privativamente, por meio de alguns institutos jurídicos. Assinale a alternativa correta:

- A) amortização, autorização, permissão
- B) deliberação, permissão e concessão
- C) promulgação, autorização e concessão
- D) autorização, permissão e concessão
- E) outorga, autorização, permissão e concessão

<p>QUESTÃO 22</p> <p>De acordo com a Lei 8.112/90, qual dos itens a seguir é considerado servidor:</p> <p>A) Candidato aprovado em concurso público; B) Aposentado; C) Candidato nomeado; D) Pensionista. E) Candidato que tomou posse em cargo público;</p>	<p>QUESTÃO 25</p> <p>Complete: Na _____ modalidade _____ de _____ Licitação _____ os documentos de habilitação são examinados depois dos documentos de propostas.</p> <p>A) Tomada de Preços B) Convite C) Pregão D) Concorrência E) Concurso</p>
<p>QUESTÃO 23</p> <p>Da sindicância poderá resultar:</p> <p>A) Aplicação de penalidade de suspensão de até 30 (trinta) dias; B) Aplicação de penalidade de suspensão de até 60 (sessenta) dias; C) Aplicação de penalidade de suspensão de até 40 (quarenta) dias; D) Apenas aplicação de repreensão. E) Demissão a bem do serviço publico.</p>	<p>QUESTÃO 26</p> <p>De acordo com o art. 25 da Lei 8.666, é vedada a inexigibilidade para serviços de:</p> <p>A) Perícias e avaliações em geral; B) Restauração de obra de arte; C) Treinamento e aperfeiçoamento de pessoal D) Auditoria Financeira; E) Publicidade e divulgação;</p>
<p>QUESTÃO 24</p> <p>O processo administrativo disciplinar, admite revisão que deverá atender, dentre outros requisitos, ao seguinte:</p> <p>A) Poderá ser pedida a qualquer tempo e quando se aduzirem circunstâncias suscetíveis de justificar a inocência do punido. B) Deverá ser requerida até 1 (um) ano após a aplicação da sanção e quando se aduzirem fatos novos que justifiquem a renovação do processo. C) Quando da ocorrência de inadequação da pena aplicada, e requerida até 2 (dois) anos após a imposição da pena. D) Quando da demonstração simples da injustiça da penalidade, podendo ser requerida a qualquer tempo, desde que a pedido do servidor. E) Quando do pedido de reavaliação de elementos já apreciados no processo originário e simples alegação de injustiça em geral.</p>	<p>QUESTÃO 27</p> <p>A sindicância investigativa é uma fase necessária do processo administrativo disciplinar.</p> <p>A) A sindicância investigativa efetivamente é fase imprescindível do processo administrativo, ou seja, o processo disciplinar não pode ser instaurado sem a precedente sindicância. B) Incorreta a assertiva, pois as fases do processo administrativo disciplinar são: instauração, inquérito (instrução, defesa e relatório) e julgamento.. C) A sindicância é instituto que não mais existe no ordenamento jurídico D) A sindicância é necessária sempre que a sanção a ser aplicada for de demissão. E) A sindicância só é necessária se a pena a ser aplicada for de advertência.</p>

QUESTÃO 28

A disputa pelo fornecimento de bens e serviços comuns promovida pela a Administração, a distância, em sessão pública pela internet, caracteriza a modalidade de licitação:

- A) Concurso
- B) Pregão Presencial
- C) Leilão
- D) Pregão Eletrônico
- E) Concorrência Publica

QUESTÃO 29

De acordo com a lei 8.429/92, a suspensão dos direitos políticos só se efetiva:

- A) Com a instauração do inquérito civil pelo Ministério Público
- B) Na data da proposta da ação penal;
- C) Com o transito em julgado da sentença condenatória;
- D) No momento da representação junto ao judiciário;
- E) Quando for necessária a instrução processual

QUESTÃO 30

Na opção de dispensa de licitação os pressupostos de competição estão presentes, tendo a lei eliminado a obrigatoriedade da realização do certame, por reputar-lo inconveniente, tal assertiva refere-se:

- A) A inviabilidade de competição.
- B) A todas as hipóteses elencadas no Art. 24 da Lei nº 8.666/93.
- C) As contratações diretas realizadas a exclusivo juízo da conveniência e oportunidade da Administração.
- D) Quaisquer contratações efetivadas pela a Administração.
- E) Inexigibilidade de licitação.

CONHECIMENTOS ESPECIFICOS

QUESTÃO 31

Existem seis papéis de liderança que dominam a agenda de ação do implementador de estratégia. Um destes papéis é:

- A) Permanecer na base dos acontecimentos para suportar os eventos da estratégia.
- B) Promover cultura em que a organização seja energizada para executar a estratégia.
- C) Manter organização rígida contra mudanças, de modo a garantir a estratégia.
- D) Formar senso de humor para aderir adeptos e simpatia dos colaboradores.
- E) Limitar padrões éticos para pressionar os grupos, garantindo a estratégia competitiva.

QUESTÃO 32

As técnicas de cenários auxiliam no planejamento estratégico, utilizado dentro de princípios da moderna gestão estratégica, como instrumento democrático e transparente. Esta mentalidade tem levado organizações a instalarem:

- A) Salas de guerra, que são espaços de contra-ataque à concorrência.
- B) Salas de guerra, que são ambientes da certeza e da crítica da atualidade.
- C) Salas de guerra, que são espaços onde se travam batalhas competitivas.
- D) Salas de guerra, que são locais onde simulam a competitividade atual.
- E) Salas de guerra, que são locais onde simulam cenários futuros.

QUESTÃO 33

A DuPont analisou fatores de risco comportamentais entre seus empregado, concluindo que doenças e faltas ao trabalho resultavam em custo para a empresa. Mediante este registro, é correto afirmar que:

- A) Programas ambientais são despesas com relações trabalhistas proibitivas.
- B) Programas preventivos são vantagens que impedem custos com risco à saúde.
- C) Programas preventivos e mudanças ambientais são custos com saúde do trabalhador.
- D) Programas preventivos e mudanças ambientais são despesas trabalhistas com saúde.
- E) Programas preventivos são despesas com a relação trabalhista contra riscos.

QUESTÃO 34

É possível um diagnóstico sobre a gestão estratégica no contexto da globalização, com a avaliação do pensamento de especialistas e os seus pontos de vista; por conseguinte é válido afirmar que:

- A) A maioria tem tendência de focalizar a globalização como uma ameaça americana.
- B) A maioria considera a globalização como um retrocesso imperialista de submissão.
- C) A maioria considera um risco a competitividade com países como a China.
- D) A maioria tem tendência em identificar a globalização como fonte de oportunidades.
- E) A maioria considera a globalização uma competitividade que resulta em ameaça.

QUESTÃO 35

Os objetivos são necessários para cada resultado chave cujo sucesso os gerentes julgam importantes. Podemos indicar, dentre os objetivos a seguir, aqueles que são objetivos estratégicos:

- A) Crescimento mais rápido das receitas e base de receita diversificada.
- B) Margens de lucro e fluxo de caixa maiores.
- C) Dividendos maiores e ganhos estáveis.
- D) Serviço superior ao cliente e sua satisfação total.
- E) Maior retorno do capital investido e taxas de bônus mais forte.

QUESTÃO 36

Os gerentes de estratégia bem-sucedidos empregam uma série de táticas pró-ativas, como entrar em contato com várias pessoas dentro e fora da organização para:

- A) Obter amostragens de pontos de vista e sondar tentando obter sinais de problemas.
- B) Estudar o comissionamento para gerenciar a política de mudança na organização.
- C) Gerenciar a política de mudança para reduzir as áreas de necessidades de mercado.
- D) Propor soluções para formar pessoas com habilidades teóricas e conceituais.
- E) Coletar idéia para comprometer-se na promoção de consenso contra a competição..

QUESTÃO 37

O recrutamento diz respeito às qualificações dos empregados e à diversidade do quadro de pessoal. Podemos conceituar recrutamento como:

- A) O processo de seleção profissional do grupo contratado pela empresa.
- B) Uma técnica de seleção entre os mais qualificados para posterior contratação.
- C) A técnica de comunicação pessoal de contrato de trabalho.
- D) Um processo de triagem efetuado após a seleção dos qualificados ao contrato.
- E) O processo de identificação de um grupo de candidatos para posterior contratação.

QUESTÃO 38

Os Princípios que norteiam a Administração Pública no Brasil estão definidos na Constituição Federal. O Princípio da Continuidade dos Serviços Públicos se baseia no seguinte fundamento:

- A) O serviço público essencial poderá ser interrompido.
- B) Podem os serviços públicos ser interrompidos por prazo certo.
- C) Não podem os serviços públicos ser interrompidos.
- D) Os serviços públicos essenciais interrompidos podem retomar a normalidade.
- E) A intervenção federal no serviço essencial garante a paralisação temporária.

QUESTÃO 39

Os novos papéis de Gestão de Pessoas na Administração Pública Gerencial, exige:

- A) Policiamento sistemático das atividades e tarefas desenvolvidas pelos subordinados;
- B) Implantação de políticas visando conscientizar os servidores a praticarem atitudes de parceria e compromisso com a Administração;
- C) Controle rígido do desempenho das atribuições emanadas da chefia imediata;
- D) Centralização na execução das atividades meio da organização pública;
- E) Terceirização das atividades típicas de Estado, delegando ao particular a gestão da *res publica*.

QUESTÃO 40

O sistema de inteligência de marketing é um conjunto de procedimentos utilizados pelos administradores para obter informações pertinentes ao ambiente de mercado. O administrador adota quatro maneiras no exame do ambiente, como a adoção de uma visão condicionada que significa:

- A) Uma busca informal, porém com esforço deliberado.
- B) Uma visão direta, com propósito específico.
- C) Uma busca formal, com esforço limitado.
- D) Uma exposição direta, não envolvendo busca ativa.
- E) Uma posição deliberada, porém com informações específicas.

QUESTÃO 41

Estudo do marketing para o desenvolvimento de uma estratégia de posicionamento aponta que qualquer empresa ou marca pode ser diferenciada. Esta diferença poderá valer a pena na medida em que estabeleça sete critérios: Importância, distintividade, superioridade, comunicabilidade, previsibilidade, disponibilidade e rentabilidade. Diante destes critérios, surge uma das seguintes afirmações:

- A) Na previsibilidade a diferença determinada pelos compradores forma a concorrência.
- B) Na importância a diferença oferece uma rentabilidade aos compradores.
- C) Na previsibilidade a diferença não pode ser facilmente copiada pelos concorrentes.
- D) Na importância a diferença é definida facilmente pelos compradores.
- E) Na concorrência a diferenciação produz rentabilidade e importância no produto.

QUESTÃO 42

Com referência ao modelo de Administração Pública PATRIMONIALISTA, todas as alternativas abaixo estão incorretas, **EXCETO**:

- A) Os mandatários ou soberanos administravam a *res pública* como a extensão de seu patrimônio pessoal;
- B) É o modelo de Gestão Pública atualmente predominante nas sociedades capitalistas modernas;
- C) Possui como principal característica a aplicação do princípio da impessoalidade;
- D) Prática amplamente disseminada na Administração pública contemporânea;
- E) Aplica o método do gerencialismo puro, cujo o principal objetivo é “fazer mais com menos”.

QUESTÃO 43

Os novos conceitos de gestão de pessoas, vivenciados na era da informação nas organizações públicas, após a década de 90, é caracterizada essencialmente:

- A) Da ênfase ao modelo racional burocrático de controle rígido da produtividade dos empregados.
- B) Segue os fundamentos da teoria clássica, na qual as pessoas a serviço da organização são consideradas mera mão-de-obra;
- C) O empregado subordinado é equiparado aos outros insumos utilizados na produção e coordenados pelo departamento de recursos humanos;
- D) Pela implantação em sua estrutura organizacional de equipes de gestão de pessoas, sendo estas lideradas como parceiras;
- E) Por nomeações e exonerações a juízo exclusivo do gestor, pois a força de trabalho disponível é uma extensão de seu patrimônio pessoal.

QUESTÃO 44

O Congresso Nacional é integrado por um organismo de controle financeiro externo da Administração Pública; este organismo controlador é:

- A) A Contadoria do Congresso Nacional.
- B) A Secretaria de Controle Externo da Presidência.
- C) O Gabinete do Presidente do Congresso Nacional.
- D) O Tribunal de Contas.
- E) A Auditoria Geral.

QUESTÃO 45

O conceito subjetivo da Administração Pública não se confunde com qualquer dos poderes estruturais do Estado, muito menos com o Poder Executivo. Para conceituar a Administração Pública deve-se integrar:

- A) Os agentes que exercem a função pública no Estado e nas fundações federais.
- B) Os órgãos e agentes que estejam exercendo funções em qualquer dos três Poderes.
- C) Os agentes e os organismos diretos da União e do Estado, inclusive as fundações.
- D) Os órgãos diretos que integram a União e os Municípios, inclusive a ONGs.
- E) Os órgãos e os agentes nos órgãos vinculados à União Federal.

QUESTÃO 46

Dentre os deveres do Administrador Público está o Dever de Probidade, no qual se estabelece o compromisso de:

- A) Exigir a legalidade como fundamento para o exercício do encargo de terceiros.
- B) Não cometer nepotismo e optar sempre pelo que melhor servir à Administração.
- C) Propaganda do seu ato como requisito constitucional da função pública.
- D) Periodicidade orçamentária como elemento de gestão do organismo público.
- E) Não extrapolar a eficácia no atendimento empresarial como um dever de ofício.

QUESTÃO 47

A Despesa Pública possui acepções financeira e econômica e é conceituada como sendo o consumo de bens e serviços que contribui para a Receita Pública. Os estágios da Despesa Pública são os seguintes:

- A) Lançamento, contabilização, registro, acompanhamento e pagamento.
- B) Licitação, programação, empenho, registro e pagamento.
- C) Programação, licitação, empenho, liquidação e pagamento.
- D) Licitação, contabilização, acompanhamento, liquidação e registro.
- E) Programação, licitação, registro, acompanhamento e pagamento.

QUESTÃO 48

O Orçamento Público é o instrumento utilizado para decisões na Administração Pública e possui aspectos financeiro, econômico e jurídico. É constituído de Receita Pública e de Despesa Pública. A Receita Pública possui os seguintes estágios:

- A) Arrecadação, recolhimento, pagamento, registro e contabilização.
- B) Empenho, lançamento, recolhimento e contabilização.
- C) Arrecadação, pagamento, lançamento e contabilização.
- D) Previsão, lançamento, arrecadação e recolhimento.
- E) Registro, lançamento, contabilização e liquidação.

QUESTÃO 49

O princípio da eficiência da Administração Pública foi incluído para garantir direitos aos usuários do serviço público. Portanto é correto afirmar que a Administração deve:

- A) Treinar, capacitar, reorientar rotinas e simplificar os serviços municipais.
- B) Implantar convênios com prefeituras para absorver encargos.
- C) Criar estruturas internas em parceria com empresas de informática.
- D) Criar patentes de pesquisa para melhorar o atendimento.
- E) Recorrer à moderna tecnologia da informação e aos métodos para a qualidade total.

QUESTÃO 50

De forma ampla, a Administração Pública no Brasil pode ser dividida em três modelos básicos. A primeira que durou até os anos 30, quando, sob a ótica de Max Weber, a Administração passou a seguir parâmetros de rígida formalização e ensaios de controle. O terceiro modelo, embora tenha seus primeiros ensaios por volta dos anos 60, foi implementada mais fortemente a partir dos anos 90, e vem transformando gradativamente a Administração. Nesta fase, a preocupação com os resultados das ações do Estado passou a ter maior efetividade. Sobre esta evolução, a Administração Pública é classificada como:

- A) Patrimonialista, Burocrática e Gerencial;
- B) Burocrática, Gerencial e Patrimonialista;
- C) Patrimonialista, Gerencial e Burocrática;
- D) Gerencial, Burocrática e Patrimonialista;
- E) Burocrática, Patrimonialista e Gerencial

INFORMATICA BASICA

QUESTÃO 51

Qual o valor da célula C4 que contém a fórmula utilizada no MICROSOFT Excel 2007 $= (C1 * B1 ^ A1)$, quando os valores das células A1, B1 e C1 são respectivamente 2, 3 e 4.

- A) 9
- B) 24
- C) 14
- D) 12
- E) 36

QUESTÃO 52

Levando em consideração que a planilha de cálculo, MICROSOFT Excel 2007 permite importar arquivos de outros tipos de programas, qual documento criado nos programas abaixo, NÃO podem ser importados pelo Excel 2007?

- A) Bloco de notas. (.txt)
- B) Planilha Calc – Openoffice . (.ods)
- C) Arquivo XML criado no internet Explorer. (.xml)
- D) Access. (.mdb)
- E) Dados tabelados separado por vírgulas. (.csv)

QUESTÃO 53

Ao trabalhar com um documento no MICROSOFT Excel 2007, um usuário necessitou de opções especiais da ferramenta. Qual das alternativas abaixo NÃO é possível?

- A) Utilizar estruturas de teste de condição como: e, ou.
- B) Somar duas células em planilhas diferentes.
- C) Renomear a planilha corrente.
- D) Criar formulários
- E) Somar duas células em documentos do Excel diferentes.

QUESTÃO 54

Considerando a barra de status do MICROSOFT Excel 2007, a figura representa respectivamente



- A) Sombreamento da célula e Zoom.
- B) Borda das células, Quantidade do documento impresso e volume do som.
- C) Modo de exibição da página e Zoom.
- D) Modo de exibição e Volume do som.
- E) Espessura da borda e Percentual do documento impresso.

QUESTÃO 55

Com relação a formatação da moeda do MICROSOFT Excel 2007 a figura representa :

- A) Formatação contábil que NÃO permite deixar sem representação de moeda como R\$ e \$.
- B) Formatação contábil que permite converter somente para dólar e euro.
- C) Formatação contábil, podendo ser convertida em dólar, euro e etc.
- D) Formata a célula para retirar as casa decimais de um número.
- E) Formata a célula para permitir que a célula carregue as informações de moeda configuradas no sistema operacional.

QUESTÃO 56

Com relação ao MICROSOFT Excel 2007, marque a alternativa correta.

- A) Não permite modificar a orientação do documento.
- B) Permite somar duas células em diferentes planilhas de um mesmo documento.
- C) Não permite incrementar serie de números seguindo um padrão.
- D) Permite apenas inserir senha para salvamento e leitura.
- E) Permite inserir objetos, mas não formulários.

QUESTÃO 57

Com relação a navegação na Internet utilizando o navegador FireFox 3.5, o endereço de internet <https://acesso.serpro.gov.br> corresponde a:

- A) Acesso e o nome do site, Serpro e o sobre nome do site e gov.br e o domínio do site.
- B) E um governamental e não contém dispositivo de segurança
- C) O site não contém segurança.
- D) E um site seguro governamental
- E) O site pode estar em hospedado em qualquer lugar do mundo.

QUESTÃO 58

SPAMS, Fishing, Malware, são consideradas pragas virtuais. Com relação a essas pragas marque a alternativa correta.

- A) Fishing engana o usuário com paginas falsas de banco para capturar dados pessoais sigilosos.
- B) SPAMS, são dados enviados para as pessoas com a finalidade de danificar arquivos do usuário.
- C) Malware, são dados enviados por e-mail com propaganda.
- D) Malware, acontece exclusivamente em paginas da internet.
- E) Fishing acontece exclusivamente por e-mail.

QUESTÃO 59

A senha de um usuário do Windows XP pode:

- A) A Senha do usuário só pode ser alterada pelo administrador do sistema.
- B) Não pode ser permanente.
- C) A substituição da foto e o nome do usuário só podem ser definidos na hora de sua criação.
- D) Ser expirada em intervalos de tempo regulares definido pelo administrador do sistema.
- E) Um usuário não pode pertencer a mais de 1 (um) grupo em um mesmo computador.

QUESTÃO 60

O sistema operacional MICROSOFT Windows XP vem com programas de edição de imagem, edição de texto(com possibilidade de formatação de texto) e navegação na internet, diretamente instalados, esses programas são respectivamente:

- A) Paint, wordpad e Internet Explorer.
- B) Gimp, notepad e firefox.
- C) Dreamwave, works e internet Explorer.
- D) Fireworks, notepad e firefox.
- E) Coreldraw, word e internet Explorer.

RACIOCINIO LOGICO

QUESTÃO 61

Considere “n” um número inteiro qualquer no intervalo $-3 < k \leq 3$. Para que as relações:

$$6 - k \square 8$$

$$6 - k \square 7$$

sejam ambas satisfeitas, o símbolo \square deve ser:

- A) n.r.a.
- B) =
- C) \leq
- D) $>$
- E) \geq

QUESTÃO 62

São utilizadas duas torneiras para encher uma caixa, com capacidade total de 4.470 litros.

Uma flui $4\frac{3}{4}$ litros por minuto e a outra

$7\frac{2}{3}$ litros por minuto. Abrindo-se as duas

torneiras simultaneamente, em quanto tempo encherão a caixa?

- A) 100 minutos
- B) 11 h
- C) 5 h
- D) 10 h
- E) 6 h

QUESTÃO 63

No mesmo instante em que um prédio de 4,5m de altura projeta uma sombra de 13,5 m, qual a sombra projetada por uma torre de 130 m de altura?

- A) 290 m
- B) 390 m
- C) 490 m
- D) 590 m
- E) 690 m

QUESTÃO 64

A razão das idades de duas pessoas é $\frac{2}{3}$. Achar estas idades sabendo que sua soma é 35 anos.

- A) 15 e 20 anos
- B) 14 e 20 anos
- C) 14 e 21 anos
- D) 18 e 17 anos
- E) 13 e 22 anos

QUESTÃO 65

Determine a palavra de quatro letras, sabendo-se que:

PARA – não tem nenhuma letra comum;

ROMA – tem uma letra comum mas que não está no devido lugar;

ROSA – tem uma letra comum situada no devido lugar;

MAIS – tem uma letra comum mas que não está no devido lugar

ESTA – tem uma letra comum situada no devido lugar

- A) CUCA
- B) AMOR
- C) MOTI
- D) PITA
- E) AREA

QUESTÃO 66

Para encher uma bola de futsal, um gandula dá 30 bombadas. Para encher uma bola de basquete, com o dobro do tamanho, o gandula deverá dar quantas bombadas?

- A) 240
- B) 60
- C) 90
- D) 120
- E) 150

QUESTÃO 67

Uma caixa de papelão foi planificada, resultando em seis quadrados iguais conforme mostra a figura abaixo:

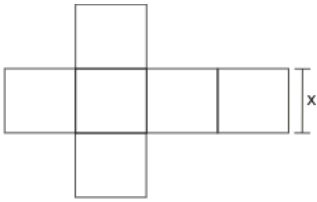

Pergunta-se: Qual o volume da caixa ao ser remontada?

- A) $3x$
- B) $6x$
- C) $6x^2$
- D) x^3
- E) $6x^3$

QUESTÃO 68

Gastei $\frac{2}{3}$ do meu salário, em seguida $\frac{3}{4}$ do restante e fiquei ainda com R\$ 480,00. O meu salário é:

- A) 5.760
- B) 5.670
- C) 6570
- D) 4800
- E) 6.760

QUESTÃO 69

Qual é o valor da soma dos 20 primeiros termos da progressão aritmética (2, 6, 10,)?

- A) 850
- B) 700
- C) 750
- D) 800
- E) 810

QUESTÃO 70

As medidas dos lados de um triângulo retângulo estão em PA de razão 3. Calcule essas medidas.

- A) (11; 14; 17)
- B) (8; 11; 14)
- C) (9; 12; 15)
- D) (15; 12; 9)
- E) (14; 11; 8)

QUESTÃO 71

O número -3 é a raiz da equação $x^2 - 7x - 2c = 0$. Nessas condições, determine o valor do coeficiente c:

- A) 15
- B) 6
- C) $2c + 2$
- D) -15
- E) -6

QUESTÃO 72

Após observar as desigualdades, indique qual é a alternativa correta.

- I. $10,001 < 9,99$
- II. $2,09 > 1,9$
- III. $9,01 < 0,901$

- A) I e III estão erradas
- B) II está errada
- C) I e II estão certas
- D) I e II estão erradas
- E) Todas estão erradas

QUESTÃO 73

Um pedaço de cano de 25 cm de comprimento e 10 cm de diâmetro interno encontra-se na posição vertical e possui a parte inferior vedada. Colocando-se dois litros de água em seu interior, a água:

- A) enche o cano até a borda
- B) ultrapassa o meio do cano
- C) não chega até a borda
- D) transborda
- E) atinge exatamente o meio do cano

QUESTÃO 76

Dividir 840 em partes proporcionais aos números $\frac{2}{3}$, $\frac{1}{2}$ e $\frac{5}{6}$.

- A) 290, 210 e 340
- B) 280, 210 e 350
- C) 240, 210 e 390
- D) 280, 220 e 340
- E) 282, 208 e 350

QUESTÃO 74

Um triângulo equilátero de lado **a**, tem uma área de $9\sqrt{3}cm^2$. O valor de **a** é:

- A) Impar
- B) Um divisor de 24.
- C) Um múltiplo de 7.
- D) Um número primo.
- E) Maior que 20.

QUESTÃO 75

Qual é a razão da progressão aritmética que se obtém inserindo 10 termos entre os números 3 e 25?

- A) -3
- B) 3
- C) $\frac{2}{3}$
- D) 4
- E) 2

QUESTÃO 77

O triângulo ABC, representado na figura 1, apresenta os segmentos BC e DC paralelos, $AB = 15\text{m}$, $AD = 5\text{m}$ e $AE = 6\text{m}$. Então a medida do segmento CE é:

- A) 16 m
- B) 15 m
- C) 12 m*
- D) 17 m
- E) 18 m

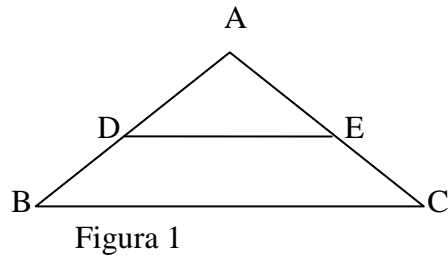
**QUESTÃO 78**

A figura a seguir representa um círculo menor, de área igual a 5 m^2 com centro em c' , dentro de um círculo maior com centro em c . Pode-se então afirmar que a área do círculo maior é:

- A) 20 m^2
- B) 10 m^2
- C) 30 m^2
- D) 15 m^2
- E) $12,5\text{ m}^2$

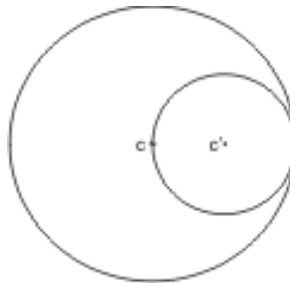
**QUESTÃO 79**

Uma empresa utiliza chapas quadradas de aço, de 1 metro de lado, para recortar quadrados de 30 centímetros de lado. Ao sair da máquina, da chapa original sobra uma parte que é vendida como sucata, conforme indica a figura 2. Quantos cm^2 da chapa são vendidos como sucata?

- A) 200
- B) 250
- C) 400
- D) 300
- E) 500

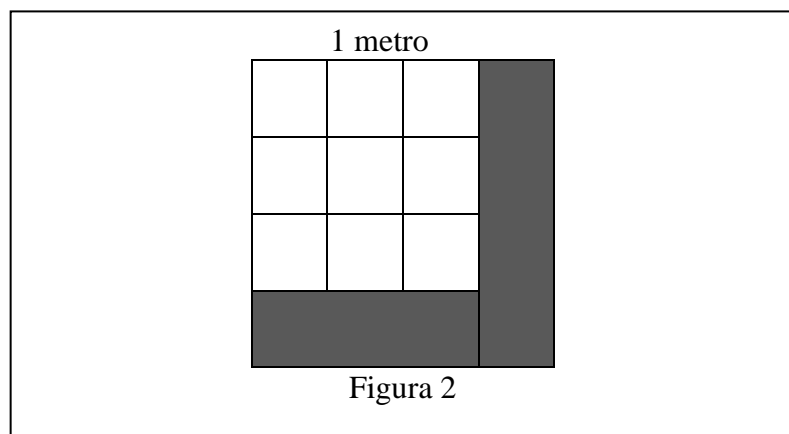

QUESTÃO 80

Para firmar no solo uma torre de 25m de altura, devemos fixar alguns cabos de aço do topo da torre até o solo. Cada cabo forma um ângulo de 60° , conforme a figura. O comprimento de cada cabo será de aproximadamente

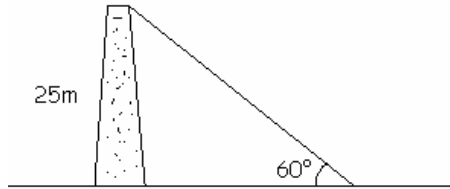

- A) 21 m.
- B) 29 m.
- C) 30 m.
- D) 50 m.
- E) 35 m